



**АДМИНИСТРАЦИЯ  
ПЕРМСКОГО МУНИЦИПАЛЬНОГО ОКРУГА ПЕРМСКОГО КРАЯ**

**ПО С Т А Н О В Л Е Н И Е**

10.05.2023

СЭД-2023-299-01-01-05.С-329

**О внесении изменений  
в проект планировки и проект  
межевания части территории  
с. Усть-Качка Усть-Качкинского  
сельского поселения Пермского  
муниципального района  
Пермского края, включающей  
земельный участок  
под многоквартирным домом  
№ 18 по ул. Победы, утвержденные  
постановлением администрации  
Пермского муниципального  
района от 30 октября 2020 г.  
№ СЭД-2020-299-01-01-05.С-122**

В соответствии с пунктом 2 статьи 7 Федерального закона от 14 марта 2022 г. № 58-ФЗ «О внесении изменений в отдельные законодательные акты Российской Федерации», пунктом 26 части 1 статьи 16, статьей 28 Федерального закона от 06 октября 2003 г. № 131-ФЗ «Об общих принципах организации местного самоуправления в Российской Федерации», частью 13 статьи 46 Градостроительного кодекса Российской Федерации, пунктом 29 части 1 статьи 5, пунктом 6 части 2 статьи 30 Устава Пермского муниципального округа Пермского края, протоколом общественных обсуждений по проекту внесения изменений в проект планировки и проект межевания части территории с. Усть-Качка Усть-Качкинского сельского поселения Пермского муниципального района Пермского края, включающей земельный участок под многоквартирным домом № 18 по ул. Победы, утвержденные постановлением администрации Пермского муниципального района от 30 октября 2020 г. № СЭД-2020-299-01-01-05.С-122, от 07 апреля 2023 г., заключением о результатах общественных обсуждений по проекту внесения изменений в проект планировки и проект межевания части территории с. Усть-Качка Усть-Качкинского сельского поселения Пермского муниципального района Пермского края, включающей земельный участок под многоквартирным домом № 18 по ул. Победы, утвержденные

постановлением администрации Пермского муниципального района от 30 октября 2020 г. № СЭД-2020-299-01-01-05.С-122, от 07 апреля 2023 г.

администрация Пермского муниципального округа Пермского края  
**ПОСТАНОВЛЯЕТ:**

1. Внести в проект планировки и проект межевания части территории с. Усть-Качка Усть-Качкинского сельского поселения Пермского муниципального района Пермского края, включающей земельный участок под многоквартирным домом № 18 по ул. Победы, утвержденные постановлением администрации Пермского муниципального района от 30 октября 2020 г. № СЭД-2020-299-01-01-05.С-122 (в редакции постановления администрации Пермского муниципального района от 17 августа 2021 г. № СЭД-2021-299-01-01-05.С-412), изменения согласно приложению к настоящему постановлению.

2. Настоящее постановление опубликовать в бюллетене муниципального образования «Пермский муниципальный округ» и разместить на официальном сайте Пермского муниципального округа в информационно-телекоммуникационной сети Интернет ([www.permraion.ru](http://www.permraion.ru)).

3. Настоящее постановление вступает в силу со дня его официального опубликования.

Глава муниципального округа



В.Ю. Цветов

Приложение  
к постановлению  
администрации Пермского  
муниципального округа  
Пермского края  
от 10.05.2023 № СЭД-2023-299-  
01-01-05.С-329

## ИЗМЕНЕНИЯ

**в проект планировки и проект межевания части территории  
с. Усть-Качка Усть-Качкинского сельского поселения Пермского  
муниципального района Пермского края, включающей земельный  
участок под многоквартирным домом № 18 по ул. Победы,  
утвержденные постановлением администрации Пермского  
муниципального района от 30 октября 2020 г.  
№ СЭД-2020-299-01-01-05.С-122**

1. В основной части проекта планировки территории:

1.1. в таблице 1 подраздела 1.1 раздела 1 тома 1 позицию:

2	Зона планируемого размещения линейных объектов инженерной и транспортной инфраструктур	1,22
---	--	------

изложить в следующей редакции:

2	Зона планируемого размещения линейных объектов инженерной и транспортной инфраструктур	1,73
---	--	------

1.2. таблицу 5 подраздела 1.5 раздела 1 тома 1 дополнить позицией:

3	Проезд за домом 18 по ул. Победы	проезд	5-23
---	----------------------------------	--------	------

1.3. чертеж планировки территории изложить в следующей редакции:

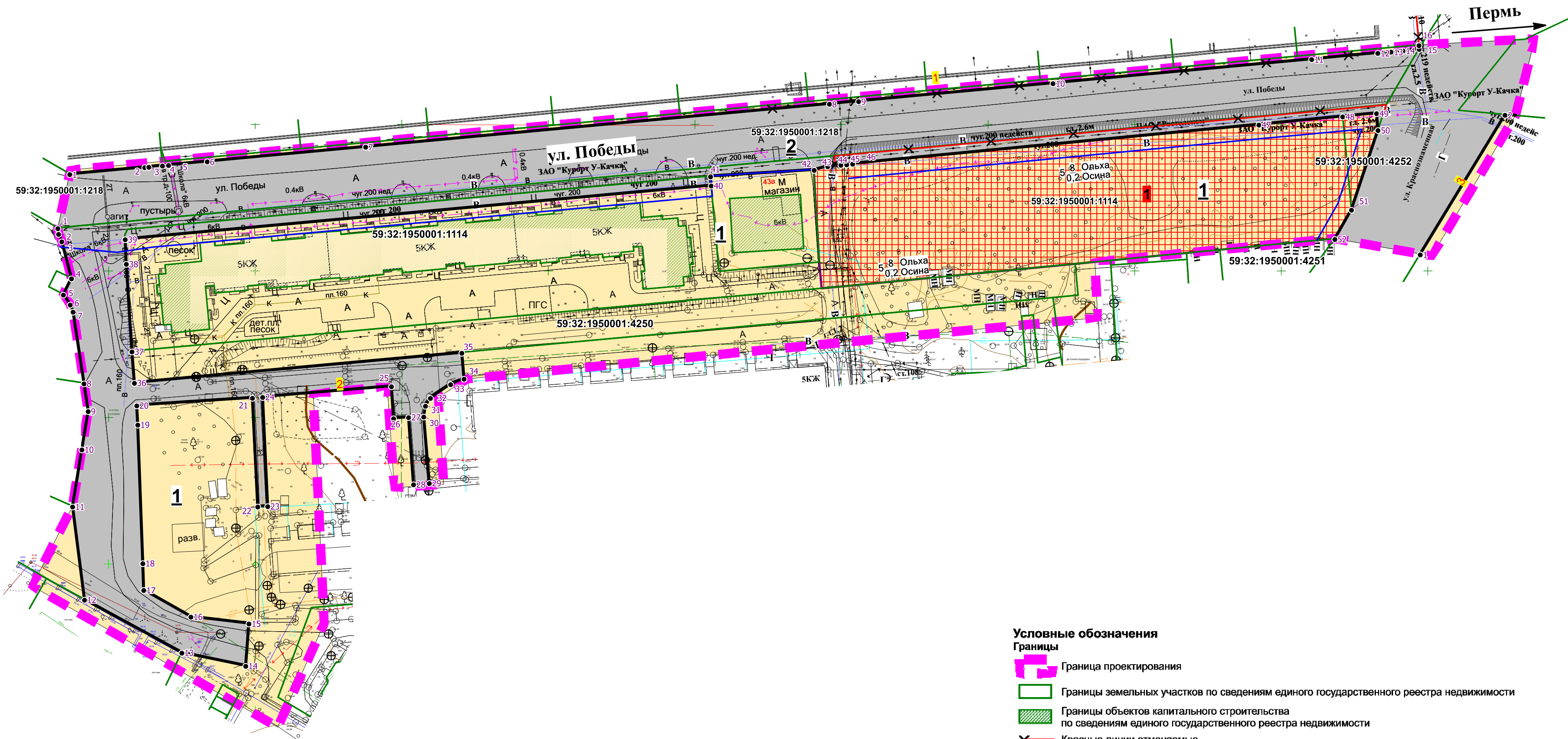

- Условные обозначения**
- Границы**
- Граница проектирования
  - Границы земельных участков по сведениям единого государственного реестра недвижимости
  - Границы объектов капитального строительства по сведениям единого государственного реестра недвижимости
  - Красные линии отменяемые
  - Красные линии устанавливаемые
  - Условный номер участка красных линий
  - Номер характерных точек красных линий
- Границы существующих элементов планировочной структуры**
- Квартал
  - Улично-дорожная сеть
  - Условный номер элемента планировочной структуры
- Границы зон планируемого размещения объектов капитального строительства**
- Зона планируемого размещения линейных объектов инженерной и транспортной инфраструктуры
  - Зона планируемого размещения объектов капитального строительства жилого назначения (многоквартирный среднеэтажный жилой дом)
  - Линии отступа от красных линий в целях определения мест допустимого размещения зданий, строений, сооружений



1.4. каталог координат 2 участка красных линий приложения Тома 1 изложить в следующей редакции:

№	X	Y
1	517314.73	2198382.63
2	517312.79	2198382.88
3	517310.26	2198384.00
4	517297.65	2198387.29
5	517292.08	2198384.53
6	517288.73	2198386.88
7	517286.25	2198387.83
8	517261.79	2198391.56
9	517252.33	2198393.01
10	517239.27	2198390.87
11	517219.77	2198387.67
12	517187.99	2198391.76
13	517169.90	2198424.94
14	517165.42	2198446.74
15	517179.85	2198447.85
16	517182.20	2198428.02
17	517191.29	2198411.93
18	517200.44	2198411.66
19	517247.75	2198409.90
20	517254.30	2198409.58
21	517256.89	2198449.01
22	517219.80	2198450.83
23	517219.90	2198454.24
24	517257.17	2198452.50
25	517260.82	2198496.46
26	517249.88	2198497.15
27	517250.27	2198502.30
28	517227.35	2198504.00
29	517227.81	2198509.35
30	517250.50	2198507.44
31	517254.15	2198508.03
32	517256.85	2198509.73
33	517261.51	2198516.62
34	517263.38	2198521.20

35	517272.26	2198520.46
36	517262.01	2198408.77
37	517272.71	2198407.92
38	517302.60	2198405.99
39	517310.99	2198405.62
40	517329.29	2198605.51
41	517332.45	2198605.30
42	517334.64	2198640.65
43	517335.92	2198645.24
44	517336.36	2198649.75
45	517336.55	2198651.75
46	517336.75	2198653.75
47	517350.11	2198792.34
48	517352.87	2198820.93
49	517353.98	2198832.47
50	517348.23	2198833.00
51	517321.05	2198823.92
52	517311.07	2198818.23

2. В материалах по обоснованию проекта планировки территории:

2.1. абзац третий раздела 1 тома 2 изложить в следующей редакции:

«Общая площадь в границах проектирования составляет 4,65 га. Площадь территории проектирования уточнена в ходе разработки проекта»;

2.2. в подразделе 2.4 раздела 2 тома 2 слова:

«В границах проектирования расположены ул. Победы и ул. Новая, являющиеся основными улицами сельского поселения в соответствии с таблицей 11.3 СП 42.13330.2016 Градостроительство. Планировка и застройка городских и сельских поселений. Актуализированная редакция СНиП 2.07.01-89\*»

заменить словами:

«В границах проектирования расположены ул. Победы и ул. Новая, являющиеся основными улицами сельского поселения в соответствии с таблицей 11.3 СП 42.13330.2016 Градостроительство. Планировка и застройка городских и сельских поселений. Актуализированная редакция СНиП 2.07.01-89\*, а также проезд, обеспечивающий непосредственный подъезд к участкам жилой застройки»;

2.3. таблицу 7 подраздела 2.4 раздела 2 тома 2 дополнить следующей позицией:

2	СП	30	4,5	1	40	80	-
---	----	----	-----	---	----	----	---

	42.13330.20 16						
--	-------------------	--	--	--	--	--	--

2.4. после второго абзаца подраздел 3.2 раздела 3 тома 2 дополнить словами:

«Ширина территории общего пользования, в границах которой расположен проезд за домом № 18 по ул. Победы, составляет 5-23 м.»;

2.5. таблицу 9 подраздела 3.2 раздела 3 тома 2 дополнить следующей позицией:

3	Проезд	Проезд за домом 18 по ул. Победы	30	6	2	-	5-23	-	800
---	--------	---	----	---	---	---	------	---	-----

2.6. позицию таблицы 10 подраздела 3.3 раздела 3 тома 2:

2	Зона планируемого размещения линейных объектов инженерной и транспортной инфраструктур	1,22	59:32:19500 01:1138 (часть); 59:32:19500 01:1218 (часть); 59:32:19500 01:4252 (часть)
---	--	------	---

изложить в следующей редакции:

2	Зона планируемого размещения линейных объектов инженерной и транспортной инфраструктур	1,73	59:32:19500 01:1138 (часть); 59:32:19500 01:1218 (часть); 59:32:19500 01:4252 (часть) 59:32:19500 01:3764 (часть)
---	--	------	--

2.7. фрагмент карты планировочной структуры территорий поселения с отображением границ элементов планировочной структуры М 1:3000 изложить в следующей редакции:

**Фрагмент карты планировочной структуры территорий поселения с отображением границ элементов планировочной структуры  
М 1:3000**

## Пермский край

## Пермский муниципальный округ

**с. Усть-Качка**

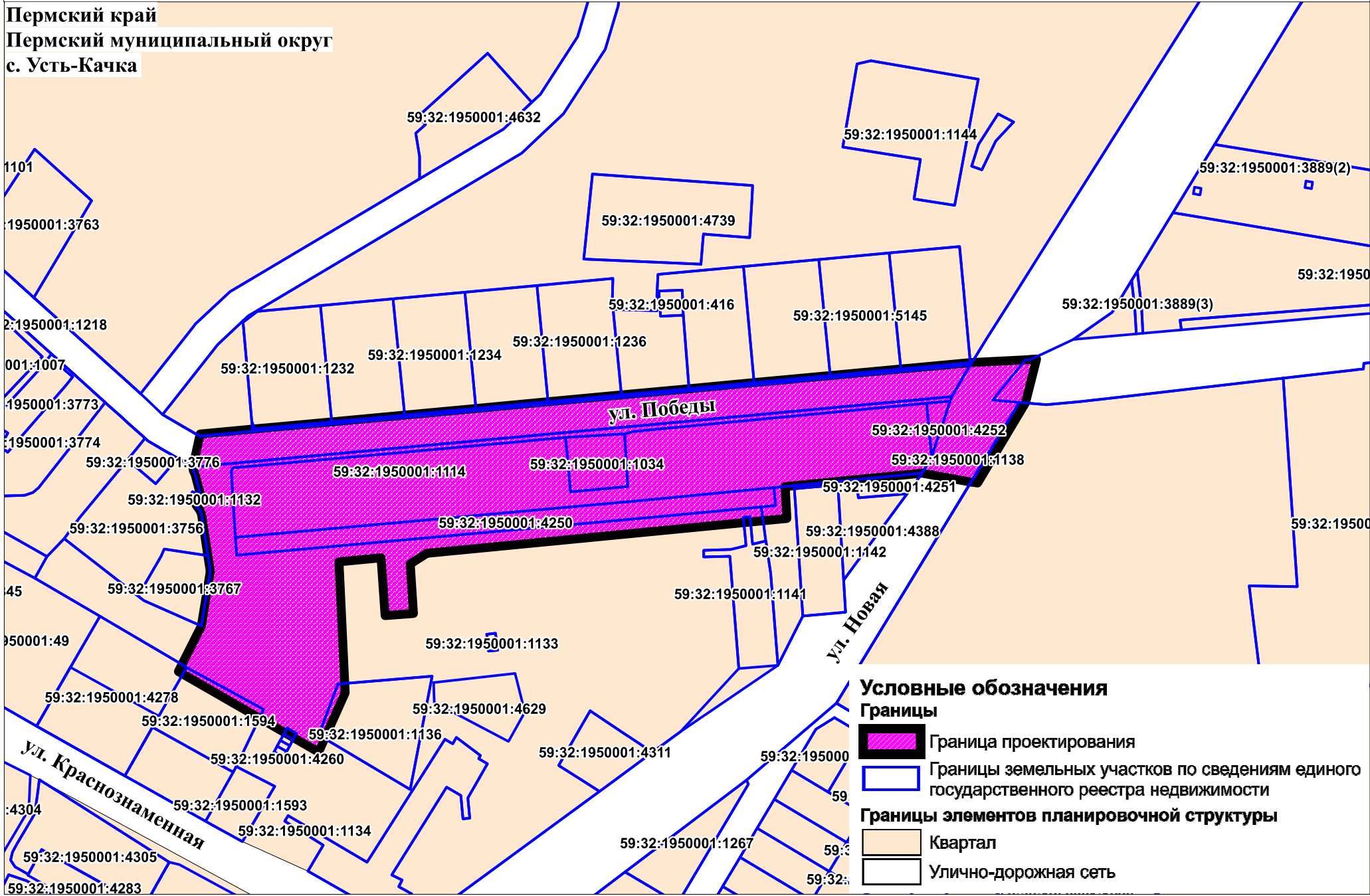



2.8. схему организации движения транспорта (включая транспорт общего пользования) и пешеходов, схему организации улично-дорожной сети М 1:1000 изложить в следующей редакции:

Схема организации движения транспорта (включая транспорт общего пользования) и пешеходов  
Схема организации улично-дорожной сети  
М 1:1000

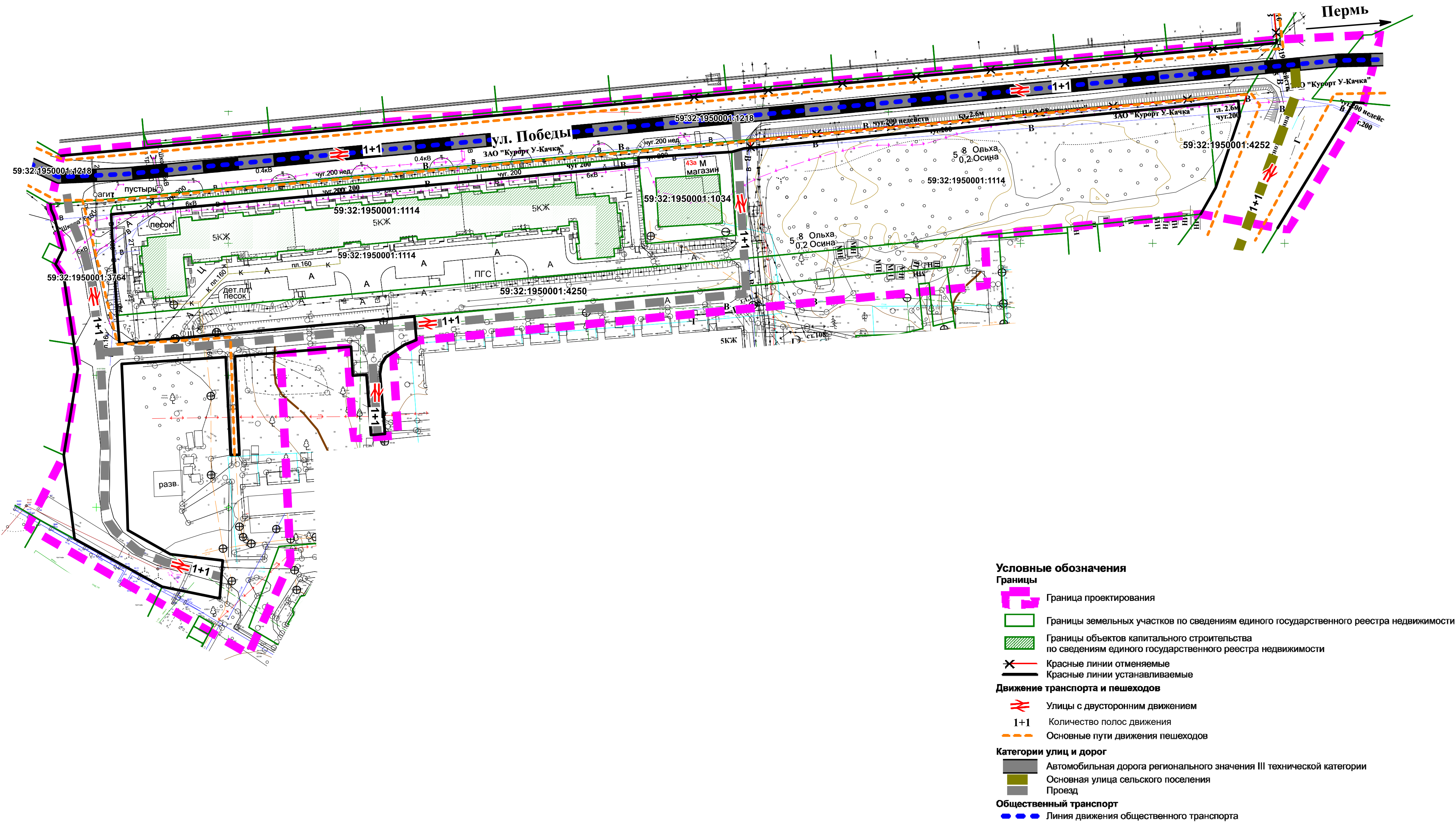



2.9. схему, отображающую местоположение существующих объектов капитального строительства, в том числе линейных объектов, объектов, подлежащих сносу, объектов незавершенного строительства, а также проходы к водным объектам общего пользования и их береговым полосам, схему границ зон с особыми условиями использования территории, схему границ территорий объектов культурного наследия М 1:1000 изложить в следующей редакции:

**Схема, отображающая местоположение существующих объектов капитального строительства, в том числе линейных объектов, объектов, подлежащих сносу, объектов незавершенного строительства, а также проходы к водным объектам общего пользования и их береговым полосам**  
**Схема границ зон с особыми условиями использования территории**  
**Схема границ территорий объектов культурного наследия**  
**М 1:1000**

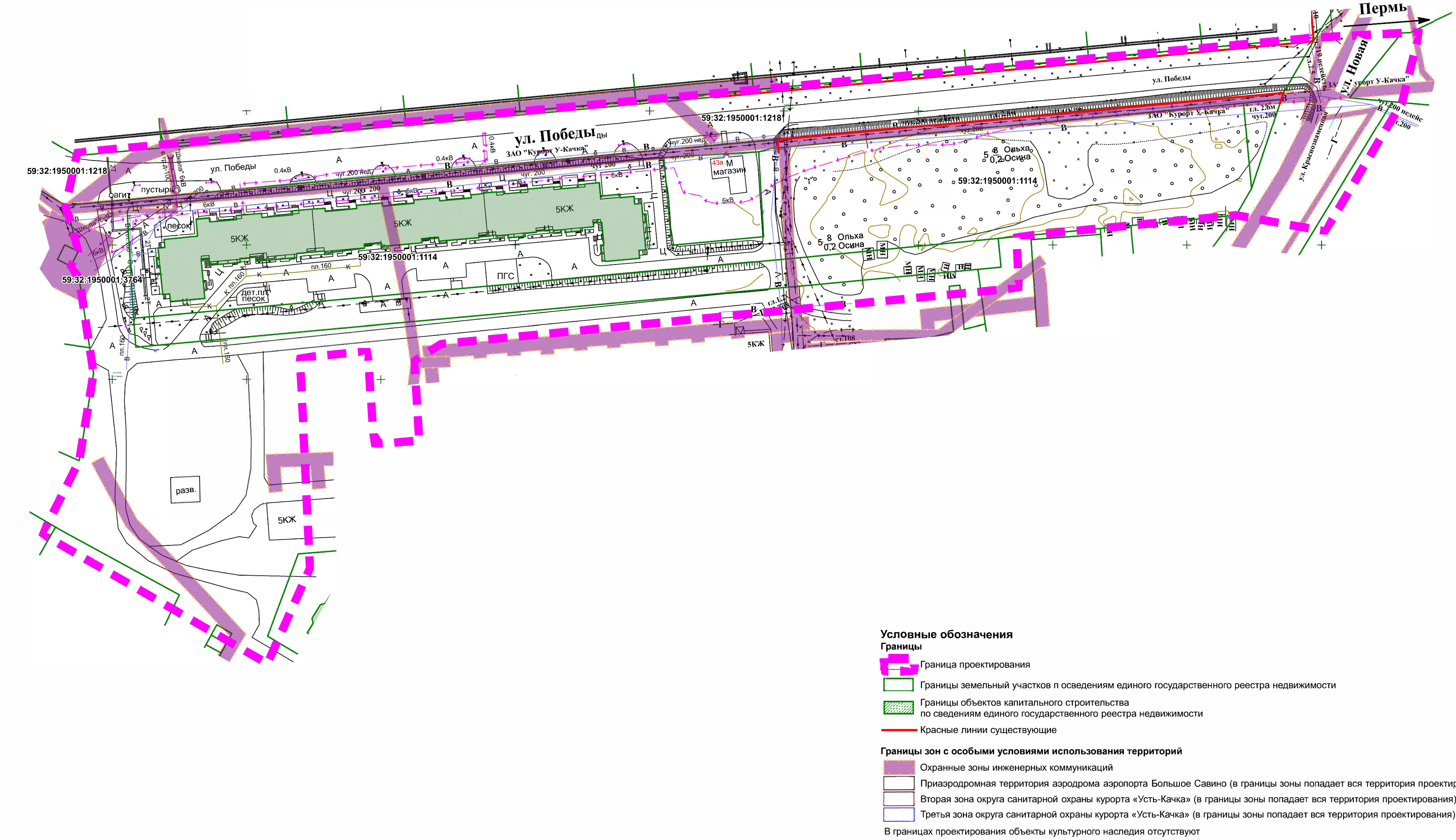

3. В основной части проекта межевания территории:

3.1. в разделе 1 тома 3 абзац:

3.1.1. второй абзац изложить в следующей редакции:

«Проектом межевания территории предусмотрено образование земельных участков, часть из которых предусмотрено образовать в два этапа»;

3.1.2. четвертый абзац изложить в следующей редакции:

«В результате первого этапа межевания территории образуются следующие земельные участки:»;

3.1.3. слова:

«Земельный участок :3764:ЗУ1, :3764:ЗУ2»

заменить словами:

«Земельные участки :3764:ЗУ1, :3764:ЗУ2, :3764:ЗУ3, :3764:ЗУ4»;

3.1.4. шестой абзац изложить в следующей редакции:

«Земельный участок :3764:ЗУ3 образован под существующую улично-дорожную сеть.

Земельный участок :3764:ЗУ4 образован для размещения линейного объекта (пешеходной дорожки) и будет отнесен к территории общего пользования.

Основанием раздела земельного участка с кадастровым номером 59:32:1950001:3764 является пункт 1 части 6 статьи 11.4 Земельного кодекса Российской Федерации: при разделе земельного участка могут быть образованы один или несколько земельных участков с сохранением земельного участка, раздел которого осуществлен, в измененных границах в случае, если такой земельный участок находится в государственной или муниципальной собственности.

Земельный участок с кадастровым номером 59:32:1950001:3764 является собственностью муниципального образования «Пермский муниципальный округ Пермского края»;

3.2. чертеж межевания территории 1 этап М 1:1000 изложить в следующей редакции:



Чертеж межевания территории  
1 Этап  
М 1:1000

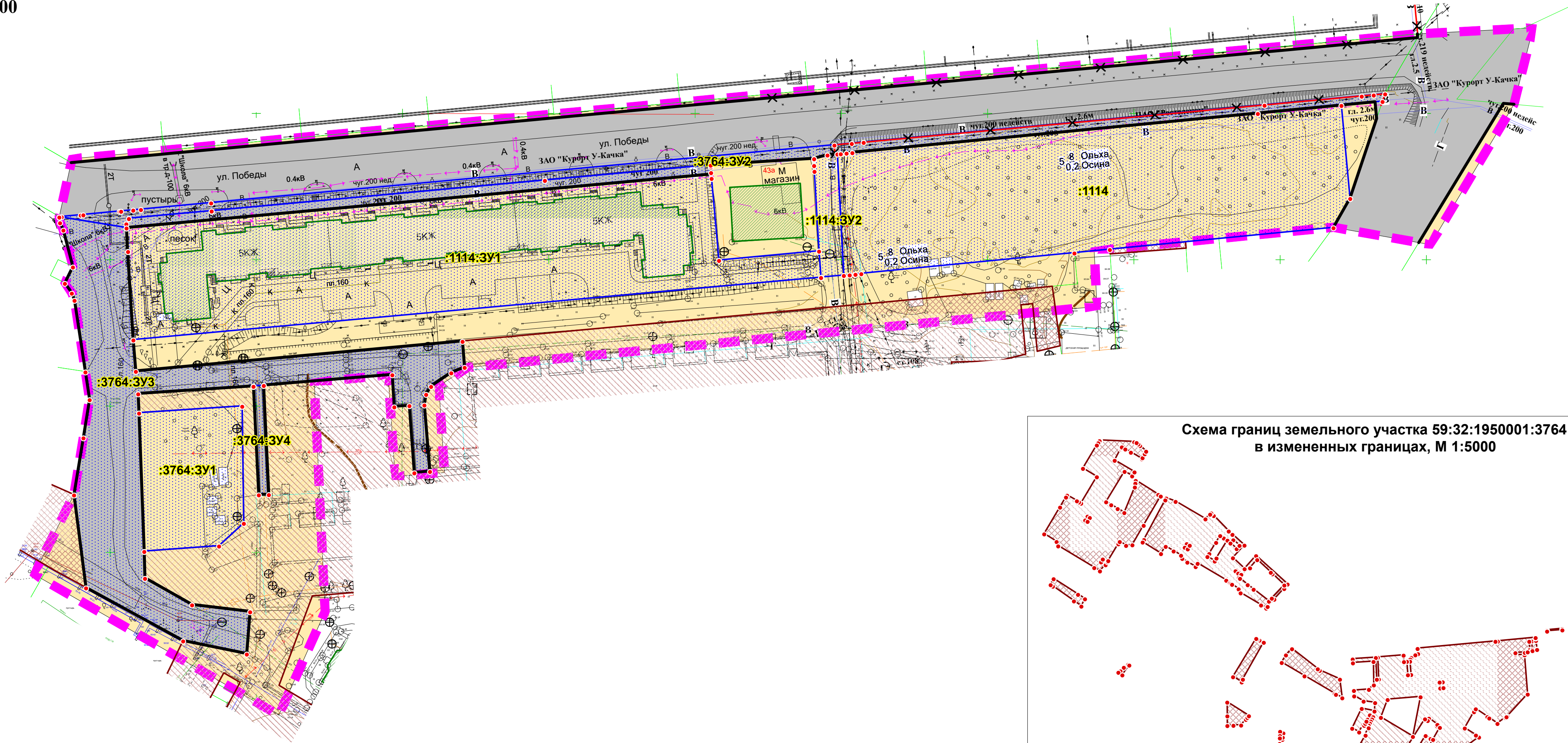

- Условные обозначения**
- Границы**
- Граница проектирования
  - Границы земельный участков по сведениям единого государственного реестра недвижимости
  - Границы объектов капитального строительства по сведениям единого государственного реестра недвижимости
  - Красные линии отменяемые
  - Красные линии устанавливаемые
- 1 этап межевания территории**
- Границы образуемых земельных участков
  - Границы изменяемых земельных участков
  - Условный номер образуемого земельного участка
  - Характерные точки границ образуемых земельных участков



3.3. в таблице 1 раздела 1 тома 3:

3.3.1. наименование изложить в следующей редакции:

«Перечень образуемых и изменяемых земельных участков 1-го этапа межевания»;

3.3.2. дополнить позициями:

:3764:ЗУ3	Пермский край, Пермский район, Усть-Качкинское с/п, с. Усть-Качка	Улично-дорожная сеть (12.0.1)	4364	путем раздела земельного участка с кадастровым номером 59:32:1950001:3764 с сохранением земельного участка, раздел которого осуществлен в измененных границах	под существующую улично-дорожную сеть
:3764:ЗУ4	Пермский край, Пермский район, Усть-Качкинское с/п, с. Усть-Качка	земельные участки (территории) общего пользования (12.0)	129	путем раздела земельного участка с кадастровым номером 59:32:1950001:3764 с сохранением земельного участка, раздел которого осуществлен в измененных границах	для размещения линейного объекта (пешеходной дорожки)
59:32:1950001:3764	Пермский край, Пермский район, Усть-Качкинское с/п, с. Усть-Качка	Для оздоровительной деятельности	92903	путем раздела земельного участка с кадастровым номером 59:32:1950001:3764 с сохранением земельного участка, раздел которого осуществлен в измененных границах	

3.4. таблицу 3 раздела 2 тома 3 дополнить позициями:

:3764:ЗУ3	Улично-дорожная сеть (12.0.1)	4364	Пермский край, Пермский район, Усть-Качкинское с/п, с. Усть-Качка	1
:3764:ЗУ4	земельные участки (территории) общего пользования (12.0)	129	Пермский край, Пермский район, Усть-Качкинское с/п, с. Усть-Качка	1

3.5. том 3 дополнить разделом 5:

**Каталог координат характерных точек границ территории, в  
отношении которой осуществляется подготовка проекта межевания  
территории**

Система координат МСК 59

№	X	Y
1	517252.33	2198393.01
2	517286.25	2198387.83
3	517288.73	2198386.88
4	517292.08	2198384.53
5	517297.65	2198387.29
6	517310.26	2198384.00
7	517312.79	2198382.88
8	517314.73	2198382.63
9	517333.18	2198386.69
10	517334.49	2198386.93
11	517337.47	2198419.32
12	517338.79	2198433.55
13	517341.76	2198465.52
14	517345.81	2198509.17
15	517349.76	2198551.73
16	517353.76	2198594.77
17	517357.83	2198638.61
18	517361.58	2198678.96
19	517365.18	2198717.78
20	517369.40	2198763.32
21	517373.32	2198805.50
22	517373.87	2198811.51
23	517377.17	2198847.01
24	517378.86	2198879.78
25	517379.05	2198883.06
26	517379.34	2198886.52
27	517353.13	2198879.93
28	517305.19	2198851.41
29	517305.81	2198847.38
30	517311.07	2198818.23
31	517303.10	2198736.44
32	517284.04	2198737.40
33	517263.20	2198522.31
34	517256.89	2198512.38
35	517227.26	2198514.31
36	517226.00	2198497.45
37	517260.56	2198495.05
38	517258.11	2198469.82
39	517179.77	2198473.52

40	517144.36	2198457.70
41	517192.49	2198373.97
42	517219.77	2198387.67

3.6. приложение 1 дополнить таблицами следующего содержания:

Каталог координат земельного участка :3764:ЗУЗ

Система координат МСК 59

№	X	Y
1	517256.89	2198449.01
2	517254.30	2198409.58
3	517247.75	2198409.90
4	517200.44	2198411.66
5	517191.29	2198411.93
6	517182.20	2198428.02
7	517179.85	2198447.85
8	517165.42	2198446.74
9	517169.90	2198424.94
10	517187.99	2198391.76
11	517219.77	2198387.67
12	517239.27	2198390.87
13	517252.33	2198393.01
14	517261.79	2198391.56
15	517286.25	2198387.83
16	517288.73	2198386.88
17	517292.08	2198384.53
18	517297.65	2198387.29
19	517310.26	2198384.00
20	517312.79	2198382.88
21	517314.73	2198382.63
22	517310.99	2198405.62
23	517302.97	2198406.10
24	517272.71	2198407.92
25	517262.01	2198408.77
26	517272.26	2198520.46
27	517263.38	2198521.20
28	517261.51	2198516.62
29	517256.85	2198509.73
30	517254.15	2198508.03
31	517250.50	2198507.44
32	517227.81	2198509.35
33	517227.35	2198504.00
34	517250.27	2198502.30
35	517249.88	2198497.15
36	517260.82	2198496.46
37	517257.17	2198452.50
1	517256.89	2198449.01

## Каталог координат земельного участка :3764:3У4

## Система координат МСК 59

№	X	Y
1	517256.89	2198449.01
2	517257.17	2198452.50
3	517219.90	2198454.24
4	517219.80	2198450.83
1	517256.89	2198449.01

## Каталог координат земельного участка 59:32:1950001:3764

## Система координат МСК 59

№	X	Y
1	517357.15	2197951.71
2	517364.78	2197939.82
3	517391.56	2197898.13
4	517381.41	2197893.12
5	517378.70	2197896.90
6	517353.53	2197932.96
7	517344.61	2197945.69
1	517357.15	2197951.71
1	517243.95	2198027.63
2	517245.20	2198025.61
3	517240.10	2198018.13
4	517233.91	2198012.41
5	517231.63	2198008.94
6	517227.25	2198015.77
1	517243.95	2198027.63
1	517532.80	2198081.35
2	517535.47	2198077.04
3	517559.08	2198039.15
4	517560.41	2198038.65
5	517559.46	2198038.52
6	517554.81	2198037.89
7	517548.15	2198036.97
8	517504.63	2198019.10
9	517511.34	2198007.63
10	517517.83	2197996.54
11	517522.86	2197987.94
12	517574.82	2198019.56
13	517567.26	2198032.37
14	517573.90	2198036.35
15	517593.81	2198002.55
16	517613.51	2198012.99
17	517615.36	2198013.97
18	517616.81	2198014.74



19	517613.16	2198020.87
20	517607.56	2198030.25
21	517596.33	2198049.07
22	517598.25	2198050.12
23	517605.11	2198053.91
24	517609.38	2198056.24
25	517619.13	2198045.89
26	517621.86	2198043.00
27	517624.20	2198039.98
28	517625.44	2198036.04
29	517627.94	2197977.83
30	517627.41	2197976.65
31	517623.65	2197974.30
32	517619.93	2197972.10
33	517580.11	2197948.42
34	517565.73	2197972.05
35	517520.63	2197945.16
36	517522.68	2197941.53
37	517524.64	2197938.03
38	517534.13	2197921.19
39	517530.97	2197919.32
40	517513.78	2197909.16
41	517468.05	2197882.09
42	517455.06	2197903.22
43	517447.54	2197905.95
44	517410.51	2197967.73
45	517404.73	2197977.39
46	517415.37	2197987.07
47	517420.18	2197979.25
48	517425.21	2197982.34
49	517420.49	2197990.43
50	517422.44	2197991.59
51	517451.16	2198009.01
52	517454.96	2198011.32
53	517448.49	2198022.01
54	517449.50	2198032.78
55	517482.72	2198052.15
1	517532.80	2198081.35
1	517496.17	2197960.08
2	517498.43	2197956.16
3	517491.90	2197952.26
4	517489.49	2197956.14
1	517496.17	2197960.08
1	517157.26	2198231.98
2	517180.54	2198195.06
3	517157.18	2198195.21

4	517140.57	2198195.32
5	517140.99	2198205.57
6	517141.51	2198218.69
7	517151.22	2198226.89
8	517154.28	2198229.47
1	517157.26	2198231.98
1	517282.79	2198257.52
2	517285.89	2198251.37
3	517286.57	2198250.02
4	517288.38	2198246.43
5	517289.36	2198244.50
6	517223.91	2198205.05
7	517215.02	2198219.84
8	517219.32	2198222.56
9	517219.80	2198221.69
1	517282.79	2198257.52
1	517382.33	2198298.11
2	517430.80	2198244.35
3	517408.66	2198224.72
4	517427.18	2198204.78
5	517448.83	2198224.36
6	517467.28	2198203.89
7	517473.05	2198197.50
8	517473.06	2198197.49
9	517473.05	2198197.49
10	517499.44	2198172.04
11	517503.90	2198167.74
12	517501.80	2198165.71
13	517493.66	2198157.79
14	517523.50	2198106.73
15	517529.31	2198090.88
16	517526.13	2198089.17
17	517458.32	2198052.72
18	517454.09	2198050.45
19	517434.39	2198081.64
20	517446.80	2198089.71
21	517438.90	2198103.42
22	517431.59	2198116.10
23	517426.21	2198118.21
24	517419.94	2198126.85
25	517412.32	2198141.12
26	517417.70	2198144.46
27	517388.91	2198193.23
28	517384.56	2198199.46
29	517383.22	2198201.39
30	517381.88	2198203.33

31	517374.12	2198214.46
32	517367.24	2198217.82
33	517346.56	2198252.85
34	517341.32	2198261.68
35	517343.95	2198264.09
36	517356.45	2198275.55
37	517374.79	2198292.35
1	517382.33	2198298.11
1	517448.58	2198130.88
2	517451.42	2198125.71
3	517445.28	2198122.35
4	517442.44	2198127.58
1	517448.58	2198130.88
1	517457.32	2198195.45
2	517460.18	2198190.85
3	517461.23	2198189.13
4	517465.12	2198182.89
5	517453.57	2198175.86
6	517434.51	2198164.25
7	517429.36	2198161.12
8	517421.84	2198173.55
9	517426.80	2198176.61
1	517457.32	2198195.45
1	517402.62	2198215.14
2	517406.51	2198210.51
3	517404.94	2198209.19
4	517401.04	2198213.80
1	517402.62	2198215.14
1	517380.76	2198292.66
2	517399.86	2198272.21
3	517402.44	2198269.46
4	517424.17	2198246.15
5	517410.13	2198234.00
6	517399.70	2198220.12
7	517398.83	2198218.97
8	517393.63	2198214.86
9	517392.07	2198216.77
10	517381.21	2198230.03
11	517373.39	2198240.17
12	517353.19	2198266.36
13	517358.29	2198271.22
1	517380.76	2198292.66
1	517448.38	2198215.93
2	517457.88	2198205.46
3	517452.47	2198200.54
4	517442.97	2198211.02

1	517448.38	2198215.93
1	517187.99	2198391.76
2	517219.77	2198387.67
3	517234.99	2198353.20
4	517237.66	2198349.77
5	517271.93	2198305.71
6	517261.34	2198295.38
7	517248.40	2198288.15
8	517225.54	2198327.05
9	517195.11	2198378.84
10	517193.89	2198380.92
1	517187.99	2198391.76
1	517016.43	2198483.08
2	517030.25	2198458.36
3	517020.65	2198452.66
4	516998.89	2198439.77
5	517014.43	2198405.66
6	517019.01	2198408.12
7	517022.87	2198410.40
8	517032.46	2198415.76
9	517035.60	2198417.58
10	517036.79	2198418.25
11	517047.01	2198423.99
12	517043.73	2198429.75
13	517045.60	2198430.94
14	517049.64	2198425.44
15	517053.88	2198417.62
16	517055.78	2198414.10
17	517077.25	2198374.40
18	517078.63	2198368.44
19	517077.52	2198367.82
20	517074.15	2198365.94
21	517068.64	2198362.88
22	517065.10	2198360.90
23	517036.99	2198345.25
24	517042.01	2198336.34
25	517059.58	2198339.95
26	517086.11	2198292.23
27	517071.40	2198284.22
28	517075.86	2198276.31
29	517079.87	2198273.69
30	517084.76	2198274.89
31	517090.07	2198277.78
32	517104.42	2198286.25
33	517107.80	2198288.24
34	517117.07	2198289.45



35	517120.74	2198289.92
36	517127.94	2198290.86
37	517130.53	2198285.52
38	517123.38	2198285.16
39	517119.52	2198284.97
40	517109.89	2198284.48
41	517106.55	2198282.51
42	517094.47	2198275.39
43	517070.19	2198260.87
44	517064.55	2198254.88
45	517066.34	2198230.82
46	517066.82	2198224.42
47	517013.53	2198228.30
48	517010.37	2198233.69
49	516963.55	2198313.18
50	516938.19	2198356.28
51	516931.60	2198367.48
52	516934.95	2198372.05
53	516952.09	2198347.12
54	516962.64	2198353.95
55	516965.86	2198349.28
56	516969.07	2198351.13
57	517026.30	2198249.95
58	517071.05	2198272.56
59	517067.58	2198283.14
60	517038.41	2198335.64
61	517022.47	2198360.72
62	517020.77	2198359.73
63	517012.92	2198373.73
64	517014.15	2198374.44
65	517017.10	2198369.16
66	517026.23	2198374.46
67	517023.29	2198379.69
68	517023.73	2198379.94
69	517018.65	2198388.56
70	517015.47	2198393.95
71	517014.73	2198395.19
72	517012.70	2198398.63
73	517010.67	2198402.06
74	516987.61	2198443.80
75	517010.30	2198474.73
1	517016.43	2198483.08
1	517270.62	2198724.84
2	517271.28	2198724.75
3	517286.04	2198722.78
4	517290.21	2198722.22

5	517290.93	2198722.12
6	517284.85	2198657.59
7	517284.48	2198653.60
8	517272.26	2198520.46
9	517263.38	2198521.20
10	517261.51	2198516.62
11	517256.85	2198509.73
12	517254.15	2198508.03
13	517250.50	2198507.44
14	517227.81	2198509.35
15	517227.35	2198504.00
16	517250.27	2198502.30
17	517249.88	2198497.15
18	517260.82	2198496.46
19	517257.17	2198452.50
20	517219.90	2198454.24
21	517219.80	2198450.83
22	517256.89	2198449.01
23	517254.30	2198409.58
24	517247.75	2198409.90
25	517250.07	2198445.15
26	517210.07	2198445.70
27	517202.33	2198437.23
28	517200.44	2198411.66
29	517191.29	2198411.93
30	517182.20	2198428.02
31	517179.85	2198447.85
32	517165.42	2198446.74
33	517169.90	2198424.94
34	517135.84	2198408.54
35	517129.64	2198420.55
36	517142.01	2198427.33
37	517141.00	2198429.14
38	517144.50	2198431.05
39	517147.93	2198432.92
40	517151.41	2198434.82
41	517154.97	2198436.78
42	517158.84	2198438.88
43	517155.60	2198444.45
44	517151.86	2198442.43
45	517148.29	2198440.50
46	517144.81	2198438.62
47	517141.38	2198436.76
48	517137.76	2198434.80
49	517136.68	2198436.81
50	517124.63	2198430.24

51	517124.02	2198431.43
52	517090.87	2198412.19
53	517101.03	2198393.87
54	517103.07	2198390.25
55	517100.17	2198389.12
56	517034.34	2198507.48
57	517120.90	2198625.43
58	517124.28	2198620.10
59	517136.35	2198601.07
60	517164.22	2198617.06
61	517169.09	2198619.87
62	517155.75	2198639.85
63	517153.57	2198643.11
64	517144.25	2198657.06
65	517154.35	2198670.76
66	517155.60	2198672.44
67	517156.78	2198674.06
68	517194.39	2198708.68
69	517261.48	2198703.37
70	517261.02	2198687.79
71	517263.02	2198687.73
72	517265.02	2198687.67
73	517265.45	2198703.77
74	517266.63	2198708.57
75	517267.72	2198713.02
76	517268.82	2198712.92
77	517270.81	2198712.73
78	517284.63	2198711.42
79	517285.01	2198715.40
80	517270.97	2198716.73
81	517268.68	2198716.95
1	517270.62	2198724.84
1	517189.71	2198525.50
2	517185.13	2198469.18
3	517154.55	2198457.78
4	517122.02	2198512.47
1	517189.71	2198525.50
1	517137.42	2198558.57
2	517140.45	2198553.31
3	517142.44	2198554.40
4	517153.13	2198539.94
5	517149.34	2198537.84
6	517152.02	2198533.17
7	517078.59	2198486.65
8	517106.48	2198439.50
9	517103.08	2198437.40

10	517088.79	2198460.49
11	517073.33	2198451.36
12	517043.19	2198504.08
13	517059.64	2198513.28
14	517064.04	2198505.56
15	517067.96	2198507.54
16	517071.03	2198501.36
17	517123.40	2198534.13
18	517118.45	2198542.71
19	517104.51	2198543.97
20	517104.87	2198547.95
21	517116.94	2198546.87
1	517137.42	2198558.57
1	517205.30	2198564.59
2	517215.43	2198563.36
3	517214.83	2198558.09
4	517204.79	2198559.16
1	517205.30	2198564.59
1	517303.95	2198767.86
2	517306.13	2198767.68
3	517303.61	2198741.76
4	517301.99	2198741.88
1	517303.95	2198767.86

4. В материалах по обоснованию проекта межевания территории:

4.1. чертеж материалов по обоснованию проекта межевания территории М 1:1000 изложить в следующей редакции:

**Чертеж материалов по обоснованию проекта межевания территории**  
**М 1:1000**